

Projektron BCS

Projektmanagement-Software

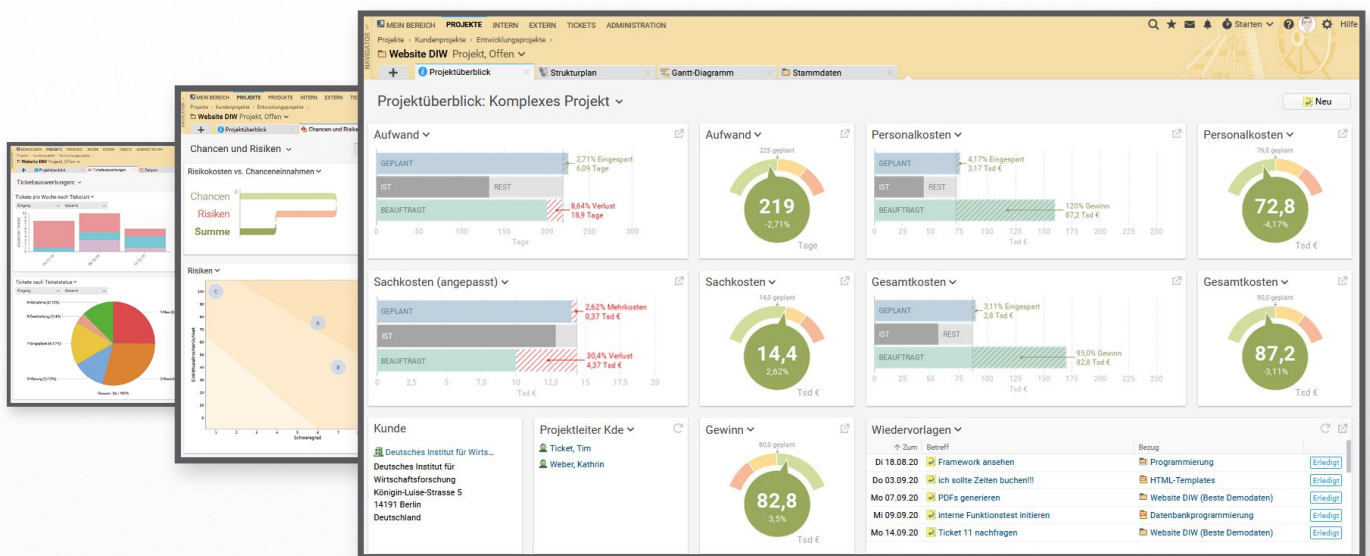

planen

koordinieren

auswerten

MANAGEN SIE IHRE PROJEKTE ERFOLGREICH

PROJEKTRON BCS - MEHR ALS EINE PROJEKTMANAGEMENT-SOFTWARE

BCS steht für **Business Coordination Software**. Die webbasierte Projektmanagement Software Projektron BCS steht für **Qualität, Effizienz und Transparenz**. Projektmanagement, Kundenmanagement (CRM), Zeiterfassung, Ticket-System und vieles mehr: Projektron BCS vereint professionelle Werkzeuge für Projekte und Unternehmen in einer Software.

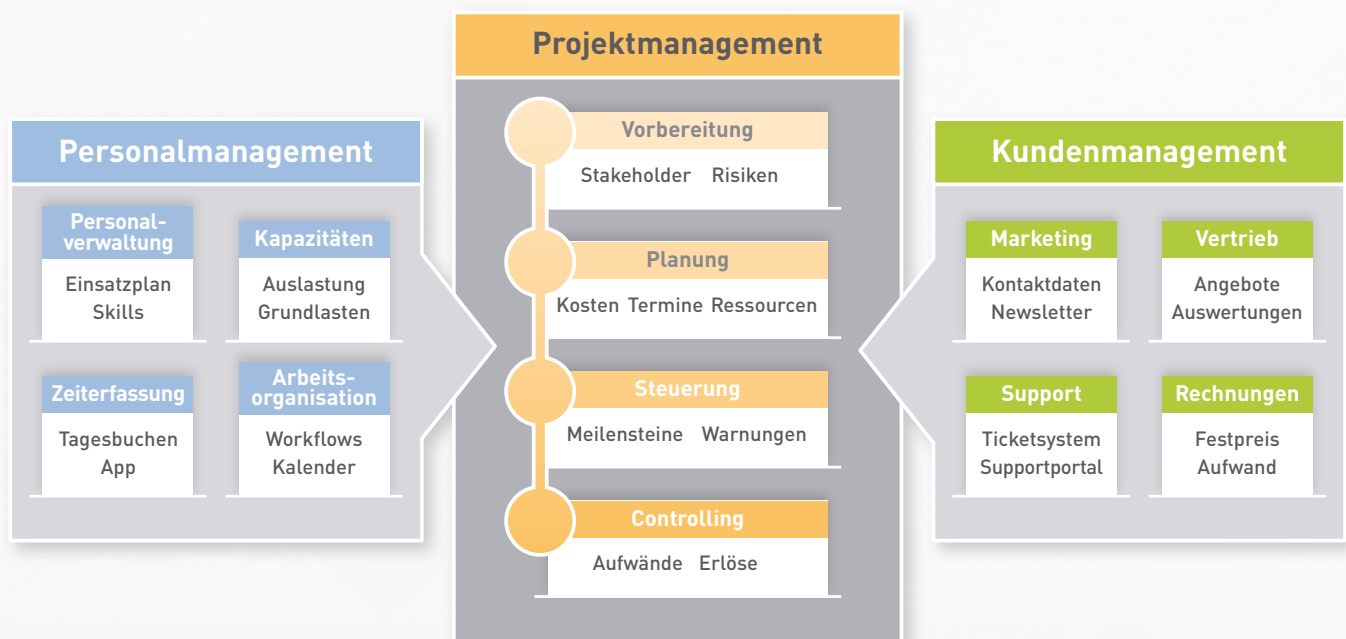

EINFÜHRUNG MIT STRATEGIE

Bei der Einführung neuer Software in Unternehmen stellt sich vor der Implementierung die Frage nach der optimalen Roll-out-Strategie. **Wir unterstützen Sie bei dieser Entscheidung!**

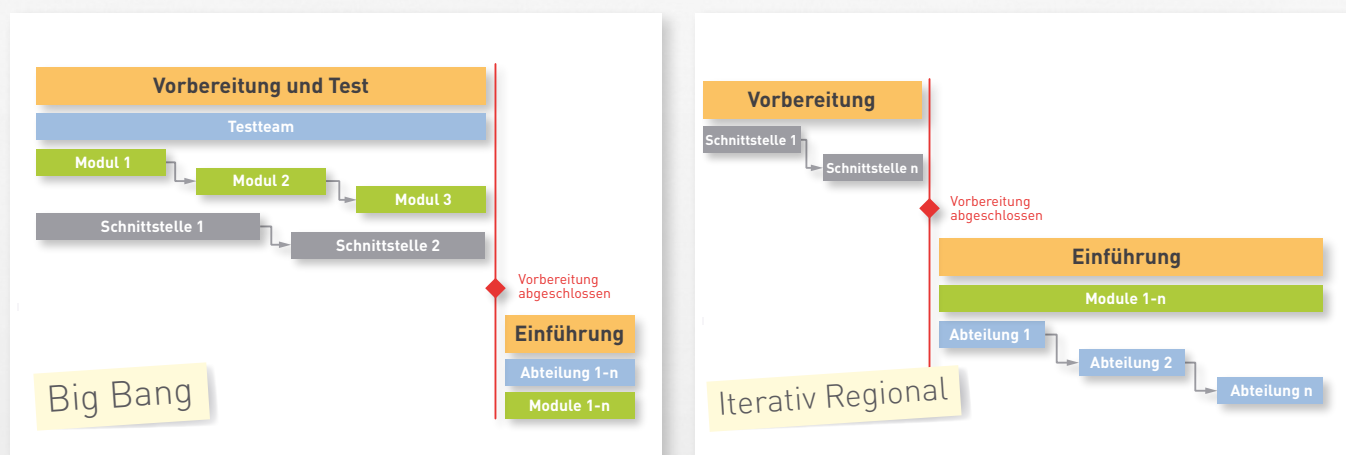

Zwei Beispiele möglicher Einführungsstrategien

MESSEN SIE UNS AN UNSEREN REFERENZEN

GRÜNDE FÜR PROJEKTRON BCS

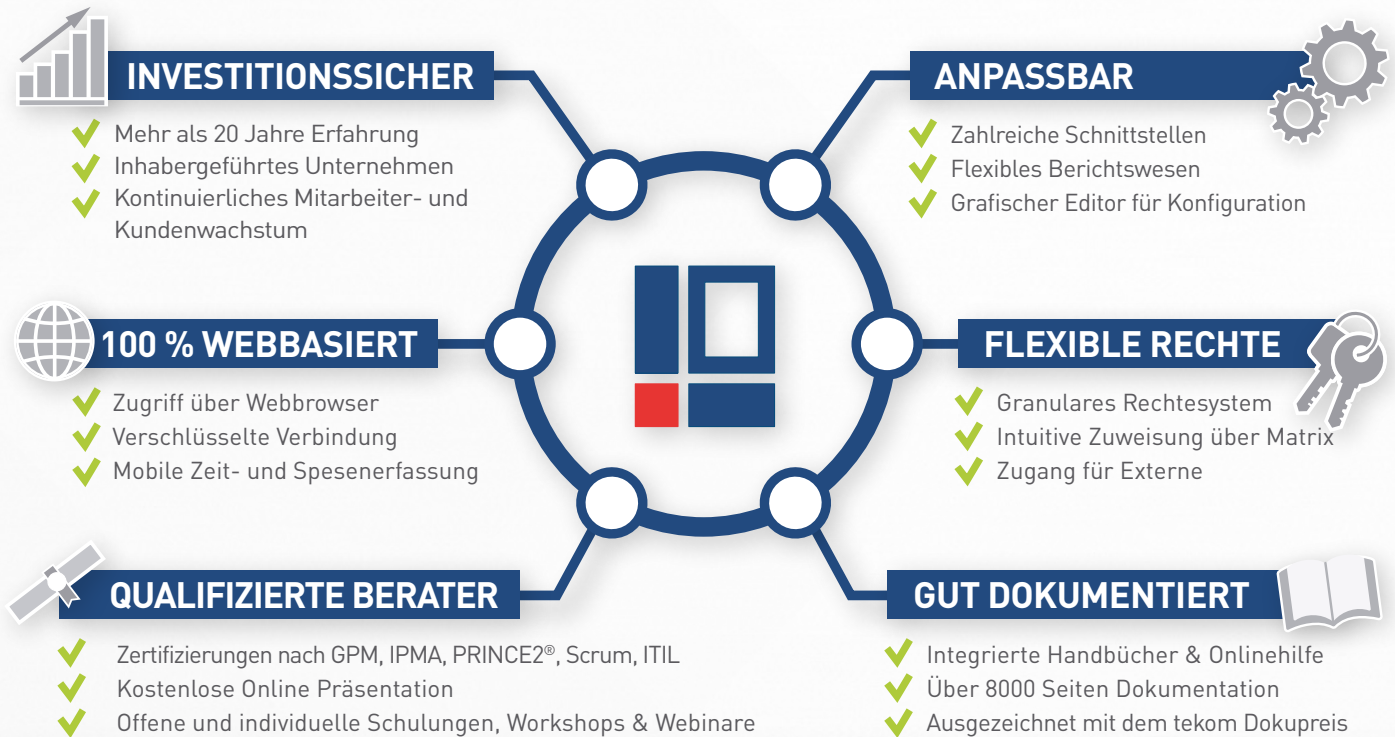

AUSWAHL BEKANNTER KUNDEN



NUTZEN SIE PROFESSIONELLE WERKZEUGE

MULTIPROJEKTMANAGEMENT

Mit Ressourcenplanung für Projektgruppen und Multiprojektcontrolling-Funktionen liefert Ihnen **Projektron BCS** die Basis für das strategische und operative **Multiprojektmanagement**.

- Multiprojektcontrolling
- Projektgruppen und Projektkategorien
- Ressourcenplanung für Projektgruppen
- Projektübergreifende Meilensteine
- Projektportfolio-Auswertungen

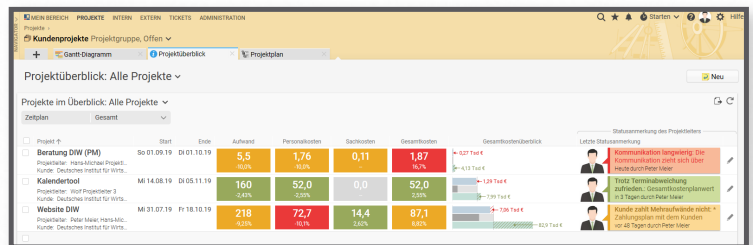

projektron.de/bcs/software/multiprojektmanagement

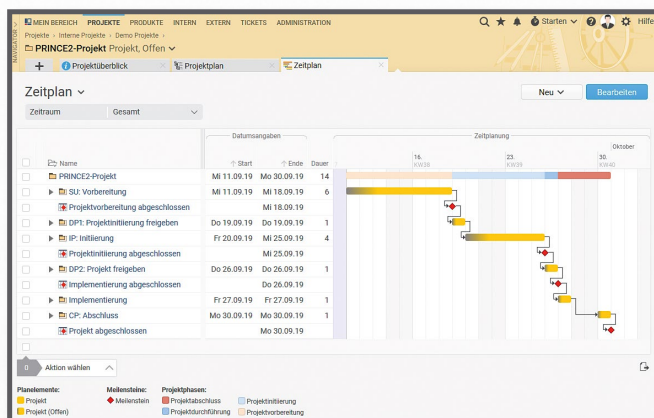

projektron.de/bcs/projektmanagement-methoden

PROJEKTMANAGEMENT-METHODEN

Unsere Projektmanagement-Software unterstützt Sie beim Arbeiten nach anerkannten PM-Methoden und Standards, wie IPMA (GPM), PMI, Hermes, PRINCE2® oder AutomotiveSPIICE.

Projektron BCS unterstützt auch:

- Scrum
- Kanban

RESSOURCENMANAGEMENT

Setzen Sie Ihre Ressourcen optimal ein: Mit Mitarbeiterverwaltung und Planungsunterstützung schafft **Projektron BCS** neue Möglichkeiten.

- Kapazitätsabgleich
- Ressourcenanforderung
- Urlaubsmanagement
- Zeiterfassung
- Sachressourcen
- Skillmanagement

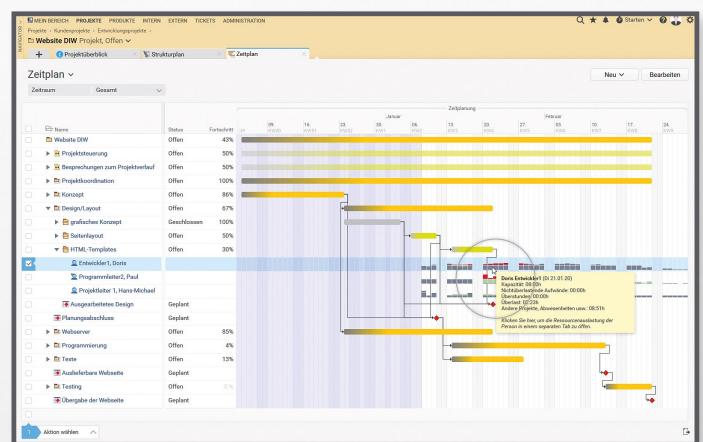

projektron.de/bcs/software/ressourcenmanagement

PROJEKTRON BCS SYSTEMARCHITEKTUR

Datenhaltung, Businesslogik und Präsentationslogik: Projektron BCS basiert auf einer hochskalierbaren Drei-Schichten-Java-Applikation.

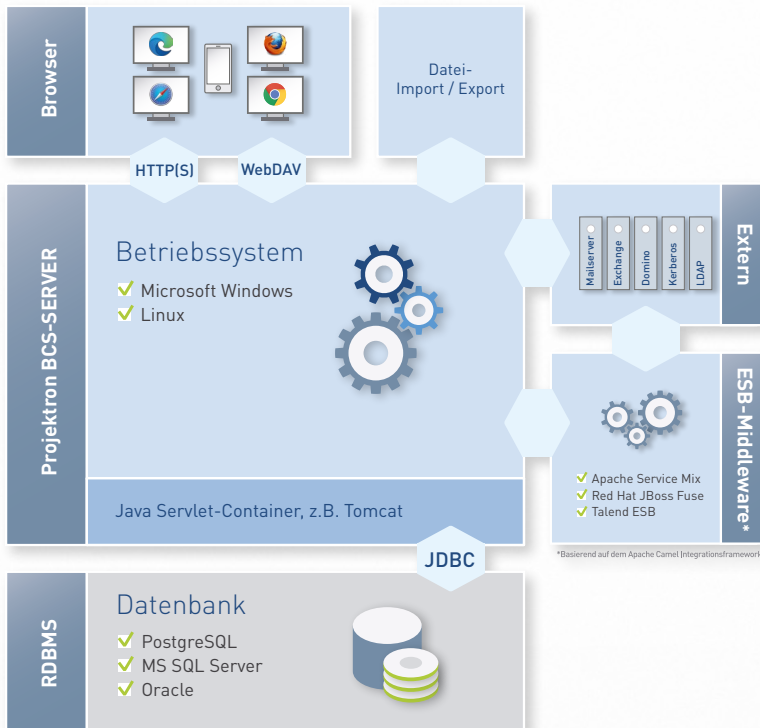

SKALIERBARKEIT

Projektron BCS ist dank seiner Architektur hochskalierbar. Projektron BCS-Server, Datenbank, Dateisystem, Java-Servlet-Engine, Webserver und Benutzerverwaltung können Sie optional auf je eigenen Rechnern einrichten.

KONFIGURATION

Jedem Objekt in Projektron BCS können Sie weitere Attribute und Anmerkungslisten hinzukonfigurieren. Die Benutzeroberfläche können Sie inhaltlich umdefinieren und über Stylesheets und eigenen Grafiken Ihrem Corporate Design anpassen.

CUSTOMIZING

Vom Funktionsumfang über Geschäftslogik und Corporate Language bis hin zum Corporate Design: Projektron BCS lässt sich exakt an Ihre unternehmensspezifischen Anforderungen anpassen.

- Geschäftslogik
- Benutzerdefinierte Einstellungen
- Corporate Design
- Unternehmensterminologie
- Sprachversionen

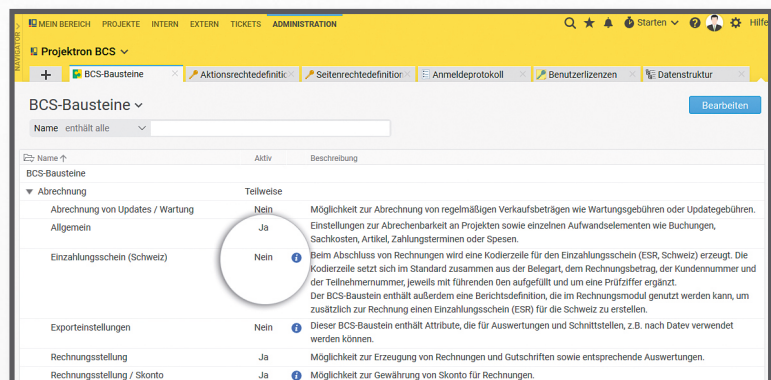

BCS-Bausteine für Administratoren: Konfiguration direkt in Projektron BCS

SCHNITTSTELLEN

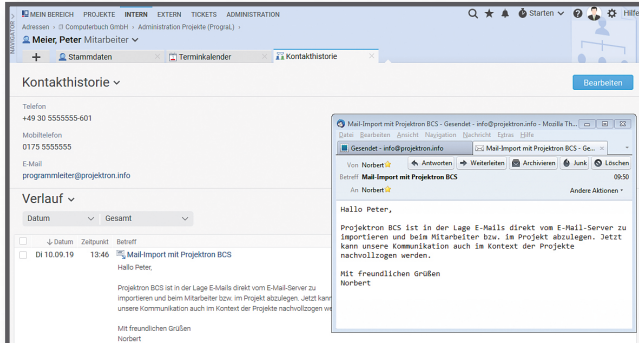

Importierte E-Mails ordnet Projektron BCS automatisch Personen und Projekten zu

Ob Anbindung an E-Mail-Server, Datenaustausch mit Kalendersoftware oder Single Sign On: Standardformate und Protokolle machen die Kommunikation einfach.

- Kalender
- E-Mails
- Benutzerverwaltung und Authentifizierung
- Dokumentenmanagement

SAP

SAP-Systeme sind bekannt für ihre Flexibilität – wir auch: Ob über einen Webservice oder über einen dateibasierten Datenaustausch im XML- und CSV-Format: Wir realisieren Projektron BCS-Schnittstellen passend zu Ihrem SAP-System.

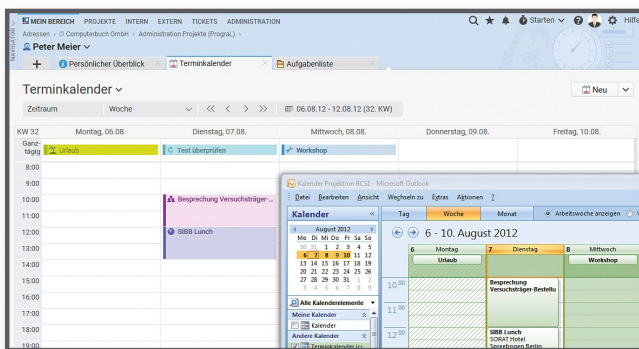
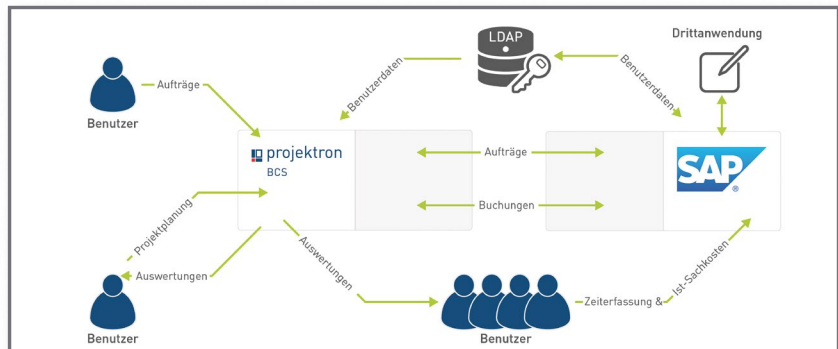

Projektron BCS-Termine synchronisieren mit Microsoft Outlook

MICROSOFT

Ob Microsoft Office-Anwendungen, wie Microsoft Outlook und Microsoft Excel, das ERP Microsoft Navision oder Serverlösungen, wie Microsoft Exchange und SharePoint: Projektron BCS arbeitet mit Ihrer Microsoft-Umgebung Hand in Hand.

WEITERE SCHNITTSTELLEN:

- JIRA
- BPMN 2.0 (integriert)
- BIRT (integriert)
- Wiki-Software, z.B. Confluence
- Telefonanlagen (CTI)
- Zeiterfassungsterminals
- Lotus Notes
- DATEV
- Konferenzsysteme
- Webservices (SOAP)
- Import-Export-Modul via CSV

ANWENDERSTIMMEN

Überall dort, wo in Projekten gearbeitet wird, können Sie unsere flexible Projektmanagement-Software gewinnbringend einsetzen. **Europaweit vertrauen über 850 Kunden Projektron BCS**, darunter weltweit agierende Konzerne ebenso wie mittelständische Unternehmen und öffentliche Einrichtungen. Neben IT-Systemhäusern und Multimedia-Agenturen planen auch Beratungsunternehmen und Forschungseinrichtungen ihre Projekte mit Projektron BCS.



■ **EANTC** ■

„EANTC setzt Projektron BCS seit 2001 zur Koordination mehrsprachiger, internationaler Teams ein. Wichtig ist uns die ausgefeilte Rechteverwaltung mit Rollen und Funktionen.“

Gabriele Schrenk

Managing Director, EANTC AG



„Wir schätzen an Projektron BCS insbesondere, dass wir auf Echtzeitdaten zugreifen können und unsere Projektdaten trotz der großen Komplexität stets aktuell sind. Mit Projektron BCS sind wir heute gegenüber Kunden auf Knopfdruck aussagefähig.“



Christian Schmelzing

Leiter Qualitäts- und Veränderungsmanagement Maschinenbau, ZF Friedrichshafen AG

| **finanz informatik**
solutions plus



„Es ist uns gelungen, Projektron BCS innerhalb von drei Monaten einzuführen und handlungsfähig zu sein, mit anderer Standardsoftware wäre das nicht möglich gewesen. Und auch unser Bedürfnis nach sicherer Software für das Bankenumfeld findet bei Projektron Gehör.“

Dr. Andreas Totok

Geschäftsbereichsleiter Enterprise Information Management, Finanz Informatik Solutions Plus GmbH

UNTERNEHMEN

DIE PROJEKTRON GMBH

Die Projektron GmbH entwickelt seit 2001 mit derzeit mehr als 100 Mitarbeitern die webbasierte Projektmanagement-Software Projektron BCS. Ergänzend zur Software bietet die Projektron GmbH Schulungen, Workshops, Konfigurationen und Support.

STANDORTE



Projektron Hauptsitz in Berlin Mitte



Geschäftsführung und Prokura



Anwenderkonferenz 2019

AUSZEICHNUNGEN

