



PLANTA *project*

Das Unternehmen PLANTA



PLANTA ist seit 1980 Hersteller bewährter Projektmanagement-Software, mit der sich jede Projektsituation meistern lässt. Mit unseren vielseitigen Anwendungen haben Sie Ihre Projekte im Griff: Wir bieten ein sicheres Fundament, auf das Sie sich verlassen können.

Deshalb wird unsere Software kontinuierlich weiterentwickelt. Die Produktentwicklung erfolgt am Stammsitz in Karlsruhe: Software Made in Germany. Gute Kommunikation und Teamarbeit sind unser Leitgedanke – sowohl im Kontakt mit unseren Kunden als auch bei der Entwicklung unserer Software. Unsere Anwendungen können an Ihre individuellen Unternehmensprozesse angepasst werden. Egal aus welcher Branche Sie stammen, wir begleiten Sie auf Ihrem Weg zum effizienten Projektmanagement. Ihr Projekterfolg steht bei uns an erster Stelle.

Unsere Kunden schätzen:

- Unsere jahrzehntelange Projektmanagement-Erfahrung
- Unsere Zuverlässigkeit
- Den guten Draht zu uns

Analysten schätzen:

- Starkes Ressourcenmanagement
- Umfangreiche Planungs- und Controllingmöglichkeiten
- Flexibler Einsatz der Software

PLANTA-Software im Überblick



ANWENDUNGEN	PLANTA portfolio Strategische Bewertung Ziele/Risiken Ideenmanagement Portfoliobildung	PLANTA project Programmmanagement Einzel- und Multiprojektmanagement Ressourcenmanagement Kosten-/Budgetmanagement Integrierte Projekt-Zeiterfassung Reporting, Dokumente, Prozesse	PLANTA pulse Frei strukturierbare Aufgabenverwaltung für Teams Agile Planung Integrierte Projekt-Zeiterfassung Hybrider Einsatz mit PLANTA project
--------------------	---	--	---

ADD-ONS	PLANTA link Konfigurierbarer Import/Export Schnittstelle z. B. zu ERP-Systemen (SAP) und Outlook-Kalender	PLANTA MSP link Schnittstelle zu Microsoft Project	PLANTA Jira link Schnittstelle zwischen Jira und PLANTA project	PLANTA secure Zusätzliche Sicherheitsstandards Zwei-Faktor-Authentifizierung Reverse Proxy
PLANTA customizer Ermöglicht Änderungen am System (z. B. Layout, Funktionen, Parameter)				

ALL-IN-ONE	PLANTA als Hybrid-System <ul style="list-style-type: none"> • Das Beste aus zwei Welten: klassisches und agiles Projektmanagement • PLANTA project, PLANTA pulse und in der Enterprise-Edition PLANTA portfolio kombiniert in einem System • Alle Funktionen für Aufgabenverwaltung, Team-Collaboration und KPIs für das Management
-------------------	---



„Optimale Unterstützung in allen Projektphasen: initiieren, planen, durchführen, abschließen.“

Planen & Entscheiden:

Projekte und Projektanträge systematisch planen und einen eigenen Projektstandard im Unternehmen schaffen

- Einzelprojektmanagement mit Projekt-Vorlagen, anpassbarem Prozessmodell und unternehmensspezifischen Workflows gibt Ihren Projekten die nötige Struktur
- Aufgabenverwaltung, Ablaufplanung und Terminplanung helfen bei der Einplanung
- Kostenplanung, Risikomanagement und Finanzkennzahlen erleichtern die Entscheidung für ein Projekt

Steuern & Optimieren:

Operatives Ressourcenmanagement lässt freie Kapazitäten und Engpässe sofort erkennen

- Ressourcenplanung, Ressourcenverteilung ohne Überlastung, Transparenz in der Auslastung aller Unternehmensressourcen, Skill Management
- Erkennen und Reagieren bei Engpässen, Ressourcensimulation, Änderungsmanagement
- Leistungs- und Kostenerfassung, Meilensteinsteuerung

Überprüfen & Auswerten:

Stets aktuelle Projektdaten für Projekt-Controlling und Management

- Multiprojektmanagement, Ressourcenmanagement aller Unternehmensressourcen, Kostenmanagement auf jeder Ebene der Projektstruktur, Risikomanagement, Konfliktmanagement
- Projektfortschritt und Abweichungen erkennen, Prognose von Rest-Aufwänden, Soll-Ist-Vergleiche
- Aussagekräftige Reports auf Knopfdruck, Statusberichte und Trendanalysen auf Basis der integrierten Zeiterfassung
- Zuverlässiges Monitoring und die Möglichkeit, ein eigenes Multiprojekt-Informationssystem aufzubauen, mit dem Sie Termine, Ressourcen und Kosten aller Unternehmensprojekte stets im Blick haben und auf Abweichungen rasch reagieren können

Multiprojektmanager

Kernaufgabe des Multiprojektmanagers ist die Koordination aller Einzelprojekte im Hinblick auf die bestmögliche Umsetzung der strategischen Unternehmensziele. Multiprojektmanager analysieren das Zusammenwirken der Projekte, um projektübergreifende Ressourcenkonflikte aufzuzeigen und geeignete Maßnahmen zur Optimierung einleiten zu können.

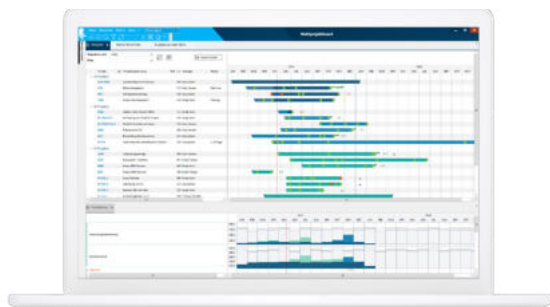

Projektanträge systematisch planen und priorisieren

Projekt-Vorlagen und unternehmensspezifische Workflows erleichtern die Planung von Projekten. Jede Projektidee im Unternehmen wird nach klarem Projektstandard erfasst. Der Ressourcenanforderungsprozess erleichtert die Grobplanung mit generischen Ressourcen wie Teams/Abteilungen. PLANTA project stellt die Ressourcenauslastung über alle Projekte, Vorhaben und Projekt-Ideen übersichtlich dar.

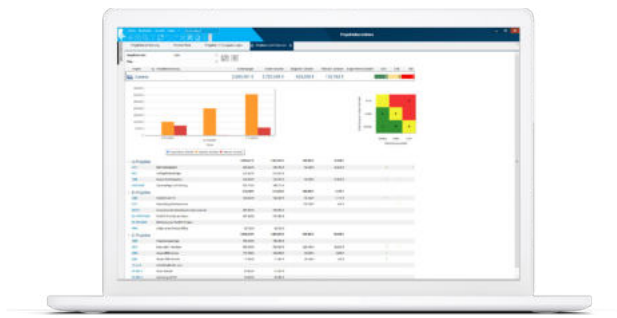

Klare Budget-Vorgaben

Aufgabenverwaltung und Terminplanung mit Vorgabe von Aufwands- und Kostenbudgets stecken den Rahmen für ein erfolgreiches Projekt ab. Budgets, Kosten und Erlöse werden transparent mit möglichen Abweichungen dargestellt. Risiken und Chancen des Projekts werden mit Eintrittswahrscheinlichkeit und zu erwartendem Schadensausmaß angezeigt.



Fortschritt der Projekte im Blick

Aussagekräftige Reports wie Statusberichte und Trendanalysen lassen sich auf Knopfdruck auf Basis der erfassten Aufwände erstellen. Der Projektleiter kann für jedes Projekt Prognosen über Änderungen bei Rest-Aufwänden übermitteln.

Programmmanager

In einem Programm können mehrere Projekte gebündelt werden. Der Programmmanager leitet und koordiniert die Projekte des Programms, um die strategischen Ziele und Anforderungen des Programms zu erreichen.

Aufgaben des Programmmanagers

- Definition des Programms
- Zuordnung der Projekte zum Programm
- Einschätzung der Risiken und Chancen sowie Kosten und Aufwände
- Beobachtung von Budgets und Terminen
- Erstellung von Programm-Statusberichten

Projekte zu Programmen bündeln

Die Bündelung von Projekten zu Programmen hilft dabei, den Überblick über Meilensteine und Kosten zusammengehöriger Projekte zu behalten. Das Budget, die Kosten und die Aufwände des Programms bzw. der zugeordneten Projekte können als verdichtete Summenwerte bzw. pro Jahresscheibe im Modul *Budget* eingesehen werden.

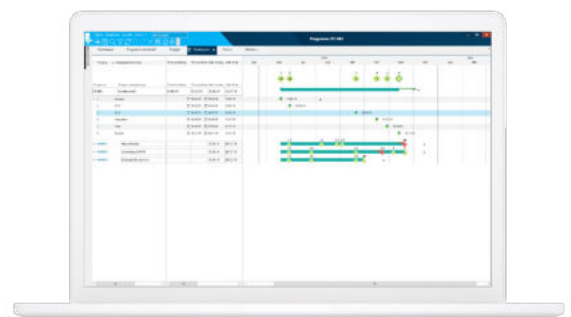

PLANTA *project* lässt Sie Ihre Projekte systematisch planen und steuern, vom Projektantrag bis zum Projektabschluss. Freie Kapazitäten in der Ressourcenauslastung erkennen Sie sofort.



Projektmanager

Der Projektmanager ist für die Planung und Realisierung seiner Projekte verantwortlich. Daten des Projekts, wie Projektattribute, Ecktermine, beschreibende Angaben und bewertende Daten wie Zielbeitrag und Risikowert, werden übersichtlich im Projektsteckbrief dargestellt.

Projektplanung und -steuerung

Der Projektmanager plant sein Projekt im Detail hinsichtlich Terminen, Ressourcen und Kosten auf Basis des Prozessmodells, über das auch Freigaben gesteuert werden können. Mastermeilensteine und Gates können zur besseren Steuerung eingesetzt werden. Kosten-, Budget- und Aufwandsdetails des Projekts werden übersichtlich nach Kostenartengruppen dargestellt. Projektkosten können über eine Schnittstelle aus Fremdsystemen wie SAP übernommen werden.

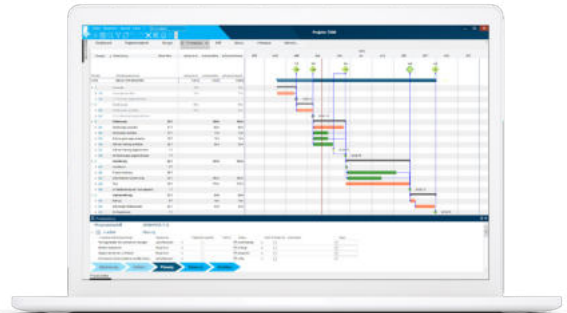

Projektkommunikation

Das Dashboard ist das Benachrichtigungszentrum für aktuelle Informationen rund um das Projekt. Angezeigt werden u. a. verschiedene Stände der Meilensteine, aktueller Status des Projekts, Tätigkeiten, Budget-/Kosten-Abweichungen, Prognosen von Projektmitarbeitern für Mehraufwände. Durch die Integration mit dem Outlook-Kalender können Projektmanager sich Projekt- und Vorgangstermine aus PLANTA *project* direkt im Outlook-Kalender anzeigen lassen.



Ressourcenmanager

Der Ressourcenmanager ist für die termingerechte Erledigung aller projektbezogenen Aufgaben seiner Abteilung verantwortlich. Ihn interessieren die bestmögliche Verteilung der Arbeiten auf seine Mitarbeiter und die hohe sowie gleichmäßige Auslastung seiner Abteilung.

Abteilungsboard und Auslastungsdiagramme

Das zentrale Abteilungsboard lässt freie Kapazitäten und Engpässe sofort erkennen und erleichtert Ein- und Umlplanung von Ressourcen unter Berücksichtigung von Prioritäten, Skills und Urlaub. Übersichtlich zeigen Auslastungsdiagramme die Auslastung der Ressourcen nach Projektcode an. Auch Urlaub und Abwesenheit der Mitarbeiter der Abteilung werden dargestellt. Ein Anfrage-/Freigabe-Workflow erleichtert die Einplanung von Ressourcen.

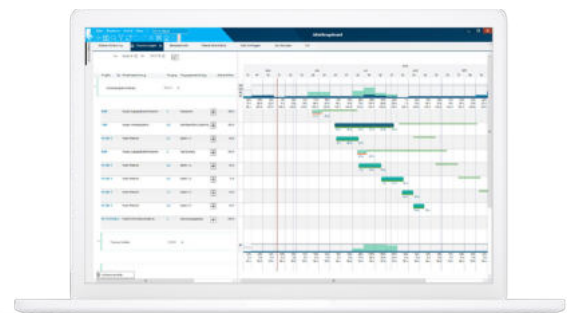

Projektmitarbeiter

Der Projektmitarbeiter ist für die termingerechte Fertigstellung der ihm übertragenen Aufgaben verantwortlich und bucht seine geleisteten Aufwände auf die Projekte. Aufgrund der Prognose des Projektmitarbeiters kann der Projektleiter die Ressourcenplanung stets aktuell halten.

Mitarbeiterboard

Das zentrale Mitarbeiterboard ist das Bearbeitungszentrum eines Projektmitarbeiters. Es liefert den Überblick über die Projekte, in die der Mitarbeiter eingeplant ist, seine Auslastung darin, sowie die von ihm zu erledigenden Aufgaben und Prozessschritte. Seine geleisteten Stunden trägt der Projektmitarbeiter selbst in der Erfassungsmaske des jeweiligen Projekts ein.

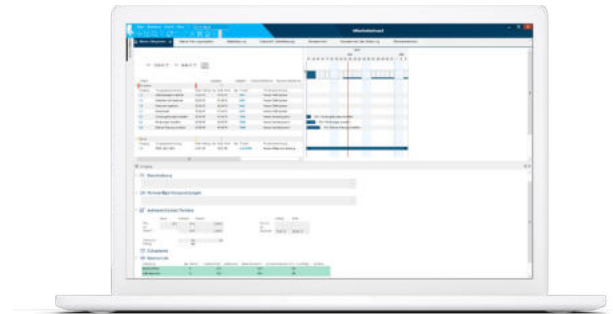

Management/Stakeholder

Als Entscheidungsgrundlage benötigen das Management und die Stakeholder verlässliche projektspezifische und projektübergreifende Informationen. PLANTA *project* bietet bereits im Standard eine Vielzahl vordefinierter projektübergreifender Berichte, wie Projektstatusberichte mit Historie des Projektverlaufs, sowie Berichte zu kritischen Projektsituationen wie Endterminverzug, Meilensteinverzug und Budgetüberschreitung an. Durch den Baustein PLANTA *customizer* können individuelle Reports erstellt und auch nach Excel exportiert werden.

Überblick im Multiprojektmanagement

Stakeholder können sich Projekte im Multiprojektboard nach verschiedenen Kriterien gruppiert anzeigen lassen, z. B. nach Kostenstelle, Kunden oder Projektgruppen. Die Einschätzung der Projektleiter zum Status des jeweiligen Projekts wird ebenfalls angezeigt.

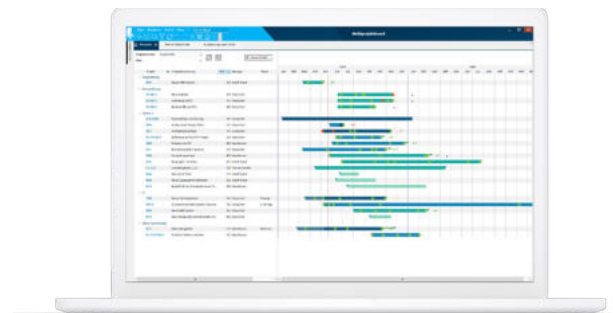

Detaillierte Kosten- und Budgetübersichten

Auch Budgets, Kosten und Erlöse können nach verschiedenen Parametern (z. B. Projektcode, Projektleiter, Kunde) gruppiert werden und zeigen den aktuellen und den ursprünglich geplanten Stand übersichtlich an.

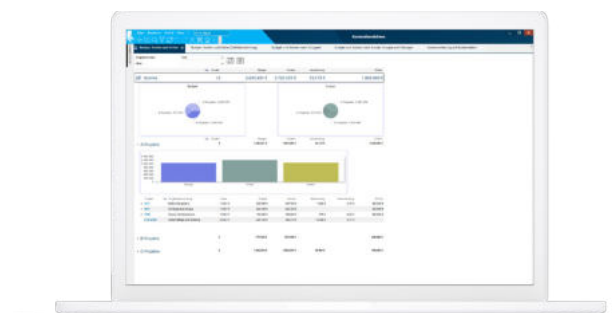



Flexibilität und Anpassbarkeit



PLANTA *project* bietet Investitionssicherheit durch Integrierbarkeit und Anpassbarkeit:

- Rollenbasiertes Arbeiten mit vordefinierten oder selbst generierten Rollen
- Abbildung individueller Workflows und Prozessmodelle
- Individuelle Systemanpassungen durch Customizing
- Anbindung an externe Systeme: Schnittstelle zu SAP, Jira, Microsoft Project, Outlook-Kalender und PLANTA *pulse* (für hybrides Projektmanagement) über das Add-On PLANTA *link*

Moderne, sichere Architekturen



Vielfältige Modelle und Architekturen:

- PLANTA im Web: Parallel zum lokalen Client kann PLANTA *project* auch als Web-Client eingesetzt werden. Die Software ist damit weiterhin über Desktop aber auch über den Browser einsetzbar.
- On-Premises oder als SaaS-Lösung verfügbar
- Mitwachsendes, skalierbares System und zentrale Datenverwaltung



Datenschutz und Datensicherheit:

- Datenhaltung nach DSGVO und BDSG
- Single Sign-On mit SAML
- Cloud-Sicherheit mit ISO 27001-Zertifizierung
- OpenID-Connect-Integration (Add-on PLANTA *secure*)

Projekte im Blick

Steuern aller Projekte des Unternehmens von der Projektidee bis zum archivierten Projekt

PLANTA *project*

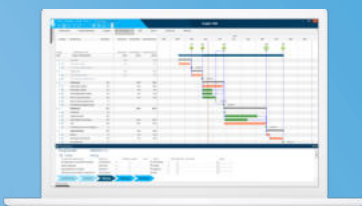

PLANTA *portfolio*



PLANTA *pulse*

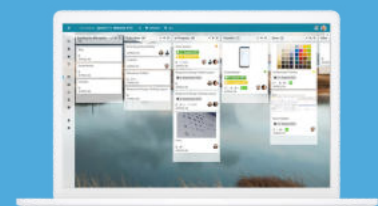

All-in-One-System für hybrides Projektmanagement

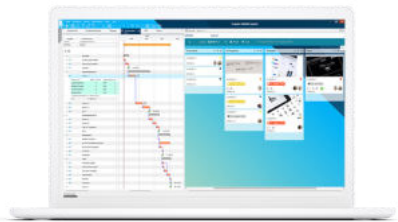

Klassisch und agil in einem System

Sie können PLANTA *pulse* und PLANTA *project* auch im Rahmen hybrider PLANTA-Editionen als integriertes System nutzen. Dabei profitieren Sie von den Vorteilen aus beiden PM-Welten, indem Sie klassische Projektmethoden mit agiler Team-Collaboration über Kanban-Boards und Scrum kombinieren. Verbinden Sie die Projektplanung rund um Meilensteine, Projektbudgets und -risiken mit agiler Detailplanung, einfacherer Kommunikation und verbesserten Abstimmungsprozessen und stärken Sie so Ihre Projektleitung und die Projektteams.

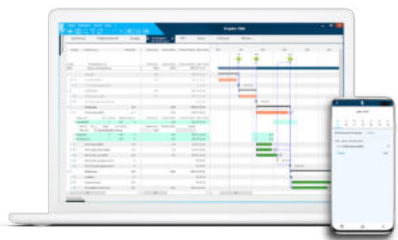

Ortsunabhängige Zeiterfassung

Praktisch ist das All-in-One-System außerdem bei der Zeiterfassung: Sie kann mit PLANTA *pulse* an jedem Einsatzort auch mobil per Smartphone erfolgen und fließt anschließend unmittelbar in die Planungsdaten in PLANTA *project* ein. Die Projektmanager verfügen so stets über den aktuellen Stand.

Erhältlich in 3 verschiedenen Editionen

Von der einfachen **Hybrid-Variante** mit den grundlegenden Funktionen von PLANTA *project* und PLANTA *pulse* zur **Hybrid-Enterprise-Edition** mit vollem Zugriff auf PLANTA *project*, PLANTA *pulse* und PLANTA *portfolio*.

Testversionen können Sie über die Webseite www.planta.de anfordern.

Auszug aus der Kundenliste





www.planta.de

PLANTA Deutschland

PLANTA Projektmanagement-Systeme GmbH

Bunsenstrasse 14 · 76135 Karlsruhe

t +49 721 8281111

@ kontakt@planta.de

PLANTA Schweiz

PLANTA Projektmanagement-Systeme GmbH

Stadthausstrasse 39 · CH - 8400 Winterthur

t +41 52 2690303 · Fax +41 52 2690304

@ info@planta-gmbh.ch